Ministère de l'Éducation

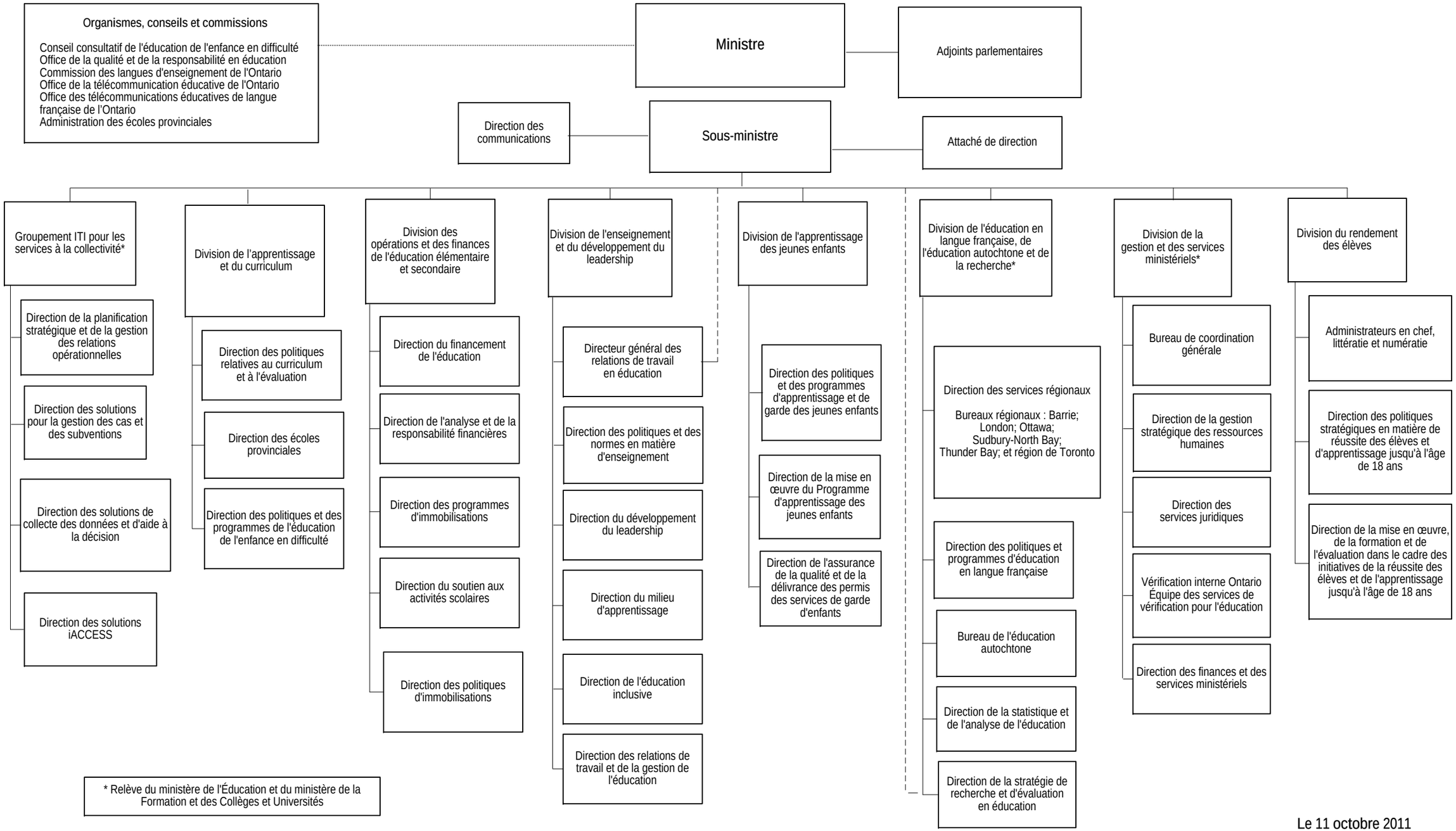

* Relève du ministère de l'Éducation et du ministère de la Formation et des Collèges et Universités

Le 11 octobre 2011